京都市左京区の北端、山深い緑の谷あいに「久多の里オートキャンプ場」はあります。そばを流れる久多川には、アユやウグイなどの川魚が泳いでいて、透明度は抜群！川遊びにはもってこいです。おいしい空気ときれいな水に触れながら、カレー作りに精を出し、星空を眺めながら、テントでおやすみしましょう。水遊びには水着はもちろん、浮き輪やライフジャケットがあれば安心です。ご一緒に楽しみましょう。ご参加お待ちしています！

☆実 施 日　**７月２１日（土）～２２日（日）**　［1泊2日］

☆集合場所　正福寺・本堂

☆集合時間　２１日午前９時００分

（結団式後、出発。帰寺は２２日午後４時頃）

☆目 的 地　久多の里オートキャンプ場

（京都市左京区久多川合町 151 ,☎090-5460-2054）

☆参 加 費　5,000 円（小学生以上）

3,000 円（未就学児※親同伴で）

（交通費、現地の諸費用込）

※初日の昼食は弁当持参のこと

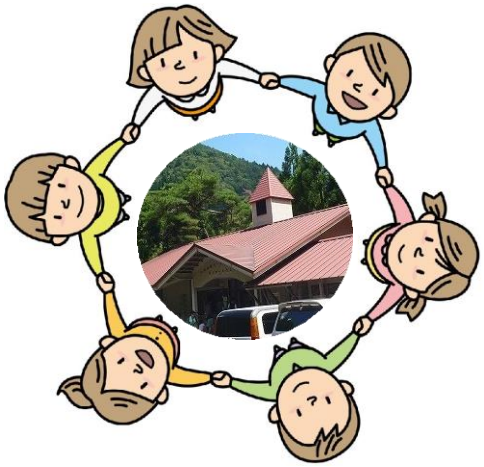

☆定　　員　２０人（小・中学生）

☆申し込み　参加費を添えて正福寺へ　（池田市石橋 4-15-14,☎072-762-0610）

☆締 切 日　７月１５日（日）　**※持ち物、日程は参加申込み後にご通知します。**

……〈キリトリ〉……

◎参加申込書◎

☆名前〔　　〕，☆性別〔　　〕

☆学校名・学年〔　　・　　年〕☆年齢〔　　歳〕

☆住所〔〒　　-　　，　　〕

☆☎〔　　-　　-　　〕，

☆保護者の名前〔　　〕，

☆保護者連絡先☎〔　　-　　-　　〕

☆お子さんについての注意点、要望等〔　　〕